

DETERMINAZIONE DELLA TRASMITTANZA TERMICA DI PROGETTO DI UNA PARETE IN MURATURA (rif. UNI EN 1745:2005)

Stabilimento: **RONCO ALL'ADIGE**

Via Crosarona, 19 – 37055 Ronco All'Adige (VR)

Tel. 045/6615500 fax 045/6615502

Linea di produzione: ATESINA/ZAF

Oggetto:

Determinazione della trasmittanza termica di progetto di una parete in muratura costituita dal blocco

Doppio Uni H12

Relazione:

n°11-62/10

In conformità a quanto indicato nel D.Lgs 192 del 19/8/2005, "Attuazione della direttiva 2002/91/CE relativa al rendimento energetico degli edifici", nel D.Lgs. 311 del 29/12/2006, "Disposizioni correttive ed integrative al Decreto 19 agosto 2005 n.192", recante attuazione alla direttiva 2002/91/CE relativa al rendimento energetico nell'edilizia, nel D.M. 15.05.2006, "Norme armonizzate sui materiali da costruzione" di recepimento della norma UNI EN 771-1:2004 "Specifiche per elementi in muratura. Elementi per muratura di laterizio", e nella norma UNI EN 1745:2005 "Muratura e prodotti per muratura. Metodi per determinare i valori termici di progetto"

Gruppo Stabila S.p.a. attesta

- che il calcolo della trasmittanza unitaria "U" eseguito sulla parete in blocchi prodotti dal richiedente è stato svolto in conformità a quanto indicato nella UNI EN 1745;
- che il valore della conduttività termica " λ " dell'impasto è stato ottenuto mediante prova su tre campioni rappresentativi della produzione, dai quali è stato ricavato il valore λ_{base} secondo UNI EN 1745 punto 4.2.2.4 e che tale valore è stato utilizzato come valore per il calcolo della trasmittanza unitaria "U".

Vicenza, Novembre 2010

Data	Il tecnico calcolatore
09/11/10	Dott. Ing. Michele Destro Albo Ing. Prov. Vicenza n° 2943



DESCRIZIONE DEL METODO DI CALCOLO

La valutazione della trasmittanza è stata svolta con il programma CRTherm, conforme ai requisiti previsti dalla UNI EN 1745, Appendice D, utilizzando il metodo degli elementi finiti applicato ad una sezione piana bidimensionale dei blocchi parallela alla direzione macroscopica del flusso termico ed equidistante dai letti di malta che separano due corsi orizzontali successivi di blocchi.

- La conduttività dell'impasto è stata ricavata sperimentalmente;
- La resistenza termica delle cavità dei blocchi è stata valutata secondo la metodologia indicata nella UNI EN ISO 6946-2008.
- Si è tenuto conto della presenza della malta di allettamento fra i corsi di elementi sommando alla potenza termica che si trasmette attraverso il blocco (descritta dal modello bidimensionale sopra citato) la potenza dispersa dai giunti di malta, supponendo identiche le differenze di temperatura sulla porzione di struttura e sulla malta (malta e struttura in "parallelo").
- La malta è stata trattata come un mezzo omogeneo con conducibilità equivalente di valore assegnato, assumendo uno spessore effettivo del giunto pari a 0.007 m.
- Le resistenze termiche superficiali sono state ricavate dalla norma UNI EN ISO 6946-2008.

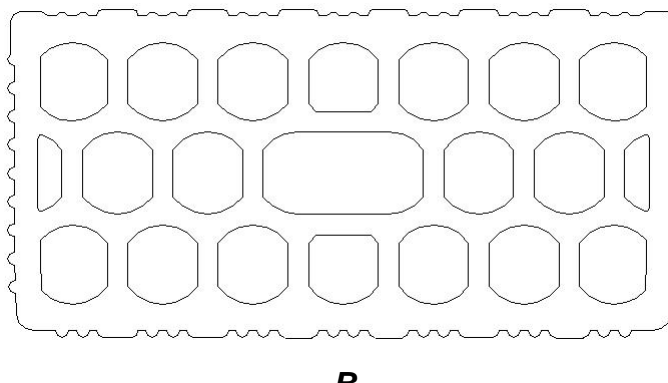
Elemento:	<i>Dimensione del blocco (A x B x H)</i>	= 12 x 25 x 12 cm
	<i>Percentuale forometria</i>	$f \leq 45 \%$
	<i>Facce:</i>	<input checked="" type="checkbox"/> Piane <input type="checkbox"/> Incastro
	<i>Disegno del blocco</i>	

Data	Il tecnico calcolatore
09/11/10	Dott. Ing. Michele Destro Albo Ing. Prov. Vicenza n° 2943

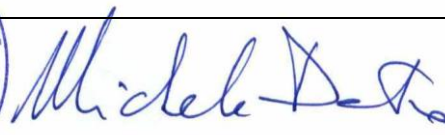
CONDIZIONI E DATI DI INPUT

Impasto Laterizio:	<i>Peso specifico impasto:</i>	$\rho = 1668$	kg/m^3
	<i>Conducibilità impasto:</i>	$\lambda = 0.424$	W/mK

Parete:	<i>Coefficiente liminare interno:</i>	$\alpha_i = 7.7$	$\text{W/m}^2\text{K}$
	<i>Coefficiente liminare esterno:</i>	$\alpha_e = 25$	$\text{W/m}^2\text{K}$
	<i>Differenza di temperatura</i>	$\Delta T = 20$	K

Malta:	<i>Peso specifico:</i>	$\rho = 1800$	kg/m^3
	<i>Conducibilità:</i>	$\lambda = 0.93$	W/mK
	<i>Spessore dei giunti di malta:</i>	$s = 0.7$	cm
	<i>Tipo di giunto di malta</i>	$tg = \text{interrotto (2 cm)}$	

Disegno della mesh e andamento del flusso termico

L'immagine riporta:

- la discretizzazione definita attraverso un adeguato numero di elementi finiti.
- L'andamento delle isoterme risultanti, attribuendo a tutti i punti della faccia interna una temperatura fissa di 20K e a quelli della faccia esterna 0K.

La valutazione della resistenza termica delle cavità d'aria, analizzate con il sistema degli elementi finiti, ha seguito i criteri della norma UNI EN ISO 6946:2008

SPESSORE PARETE 12 cm

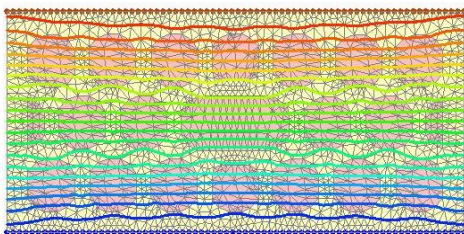

SPESSORE PARETE 25 cm

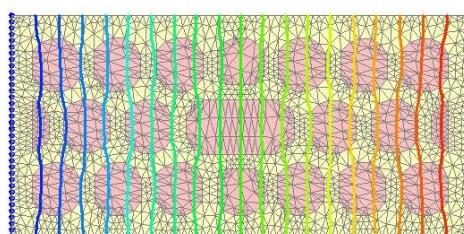

Data	Il tecnico calcolatore		
09/11/10	Dott. Ing. Michele Destro Albo Ing. Prov. Vicenza n° 2943		

RISULTATI DEL CALCOLO TERMICO – parete spessore 12 cm

Di seguito si riportano i risultati, ottenuti attraverso il calcolo termico precedentemente descritto, caratterizzanti sia il singolo elemento che la parete nella sua interezza stratigrafica (elemento in laterizio e malta di allettamento).

Conduttività equivalente del blocco:	$\lambda_{eq} =$	0.233	W/mK
---	------------------	--------------	------

Conduttività equivalente della parete:	$\lambda_{eq} =$	0.247	W/mK
---	------------------	--------------	------

Conduttanza della parete:	C =	2.062	W/m ² K
----------------------------------	------------	--------------	--------------------

Resistenza termica della parete:	R =	0.485	m ² K/W
---	------------	--------------	--------------------

Trasmittanza della parete:	U =	1.527	W/m ² K
-----------------------------------	------------	--------------	--------------------

Trasmittanza della parete intonacata	U_{Pint} =	1.450	W/m²K
---	---------------------------	--------------	-------------------------

(con 0,015m intonaco interno a conduttività 0,70 W/mK + 0,015m intonaco esterno conduttività 0,90 W/mK)

Data	Il tecnico calcolatore
09/11/10	Dott. Ing. Michele Destro Albo Ing. Prov. Vicenza n° 2943



RISULTATI DEL CALCOLO TERMICO – parete spessore 25 cm

Di seguito si riportano i risultati, ottenuti attraverso il calcolo termico precedentemente descritto, caratterizzanti sia il singolo elemento che la parete nella sua interezza stratigrafica (elemento in laterizio e malta di allettamento).

Conduttività equivalente del blocco:	$\lambda_{eq} =$	0.241	W/mK
---	------------------	--------------	------

Conduttività equivalente della parete:	$\lambda_{eq} =$	0.277	W/mK
---	------------------	--------------	------

Conduttanza della parete:	C	= 1.106	W/m ² K
----------------------------------	----------	----------------	--------------------

Resistenza termica della parete:	R	= 0.904	m ² K/W
---	----------	----------------	--------------------

Trasmittanza della parete:	U	= 0.931	W/m ² K
-----------------------------------	----------	----------------	--------------------

Trasmittanza della parete intonacata	U_{Pint} =	0.903	W/m²K
---	---------------------------	--------------	-------------------------

(con 0,015m intonaco interno a conduttività 0,70 W/mK + 0,015m intonaco esterno conduttività 0,90 W/mK)

Data	Il tecnico calcolatore
09/11/10	Dott. Ing. Michele Destro Albo Ing. Prov. Vicenza n° 2943

